

ANDREAS LUMPP

DIPL.-ING. (FH) FREIER ARCHITEKT

PERSÖNLICHE DATEN:

GEBOREN : 13.09.1962 IN KARLSRUHE

FAMILIENSTAND : VERHEIRATET
ZWEI KINDER (12 UND 14 JAHRE)

1969 – 1973	GRUNDSCHULE ETTLINGEN OBERWEIER
1973 – 1979	REALSCHULE ETTLINGEN
1979 – 1982	WIRTSCHAFTSGYMNASIUM
1984 – 1988	FH WIESBADEN FACHBEREICH ARCHITEKTUR
1988	DIPLOM
1988 - 1998	FREIER MITARBEITER BEI SCHMITT, KASIMIR & PARTNER KARLSRUHE
1999	STÄDTISCHES HOCHBAUAMT PFORZHEIM
1999 – 2002	ARCHITEKTURBÜRO JÜRGEN BERTISCH, BADEN-BADEN
2002	BÜROGRÜNDUNG IN ETTLINGEN

PROJEKTE

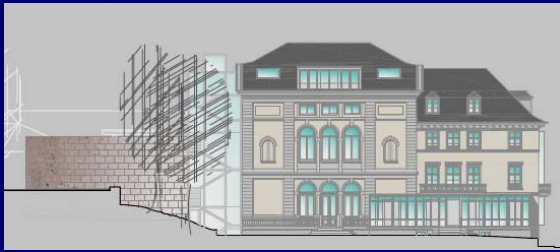

MODERNISIERUNG EINES DENKMALGESCHÜTZTEN
GEBÄUDE VON FRIEDRICH WEINBRENNER UND
NEUBAU EINES NEUEN MUSEUMS IN DER LICHTENTALER ALLEE 8
BAUHERR: GRENKE - STIFTUNG
FÜR PLANUNGSBÜRO MD WEINGARTEN
LEISTUNGSPHASE 5 - 9
2006-2008



NEUBAU MUSEUM FRIEDER BURDA, BADEN-BADEN
FÜR DEN ASSOCIATE ARCHITECT
ARCHITEKT KRUSE GMBH, BADEN-BADEN
2002-2004
LEISTUNGSPHASE 6 - 9
AUSZEICHNUNG HONOR AWARD FOR ARCHITECTURE JUNI 2006



NEUBAU EINES FLUGZEUGHANGARS
F & F BURDA VERMÖGENSVERWALTUNG GMBH & CO KG
FÜR ARCHITEKT KRUSE GMBH, BADEN-BADEN
BADEN- AIRPORT BADEN – BADEN
LEISTUNGSPHASE 5 + 6
2005

WEITERE PROJEKTE



NEUBAU 2. BAUABSCHNITT HAUPTVERWALTUNG
GRENKELEASING AG IN BADEN - BADEN
FÜR ARCHITEKTURBÜRO AID IN BADEN -BADEN
LEISTUNGSPHASE 5 + 6
2005



NEUBAU SPARKASSE ULM
AUSCHREIBUNG FASSADENARBEITEN
FÜR FASSADENBERATER ALFA PLAN GMBH
2005



GRENKE LEASING AG
NEUBAU EINES VERWALTUNGSGEBÄUDES MIT TIEFGARAGE
PROJEKTLEITUNG UND BAULEITUNG IM
ARCHITEKTURBÜRO JÜRGEN BERTISCH
BADEN-BADEN
2000-2002

WEITERE PROJEKTE

STÄDTISCHER HOCHBAUAMT PFORZHEIM
MODERNISIERUNG UND UMNUTZUNG DER DENKMALGESCHÜTZTEN
ALTEN MÜHLE VON EUTINGEN BEI PFORZHEIM
LEITUNGSPHASE 5
1999

NEUBAU OTTO MEYERHOF ZENTRUM IN HEIDELBERG
IN NEUENHEIMER FELD 350
BAUHERR UNIVERSITÄTSBAUAMT HEIDELBERG
FREIER MITARBEITER BEI SCHMITT KASIMIR UND PARTNER KARLSRUHE
LEISTUNGSPHASE 6
1998

MODERNISIERUNG UND ERWEITERUNG DES
DENKMALGESCHÜTZTEN SCHULUNGS- UND ERHOLUNGSHEIMS
MARIA – LUISE KROMER HAUS IN TITISEE - HINTERZARTEN
BAUHERR ENBW BADEN- WÜRTTEMBERG
FREIER MITARBEITER BEI SCHMITT KASIMIR UND PARTNER KARLSRUHE
LEITUNGSPHASE 5 + 6
1997-1998

NEUBAU LABOR UND VERWALTUNGSGEBÄUDE
ZENTRUM FÜR UMWELTMESSUNG, UMWELTERHEBUNG
UND GERÄTESICHERHEIT KARLSRUHE
FREIER MITARBEITER BEI SCHMITT KASIMIR UND PARTNER KARLSRUHE
LEITUNGSPHASE 5
1996

NEUBAU WOHNBEBAUUNG FRANZ- LUST- STR.
VOLKSWOHNUNG GMBH KARLSRUHE
WOHNBEBAUUNG MIT 127 WOHNEINHEITEN
UND EINER 2 - GESCHOSSIGEN TIEFGARAGE MIT 297 STELLPLÄTZEN
FREIER MITARBEITER BEI SCHMITT KASIMIR UND PARTNER KARLSRUHE
LEITUNGSPHASE 4 + 5 + 8 + 9
1995-1996

NEUBAU HAUPTVERWALTUNG
BADENIA BAUSPARKASSE AG IN KARLSRUHE
FREIER MITARBEITER BEI SCHMITT KASIMIR UND PARTNER KARLSRUHE
LEITUNGSPHASE 5 + 8 + 9
1992- 1994

UMBAU UND ERWEITERUNG DER
LANDWIRTSCHAFTLICHEN SOZIALVERSICHERUNG BADEN IN KARLSRUHE
FREIER MITARBEITER BEI SCHMITT KASIMIR UND PARTNER KARLSRUHE
LEITUNGSPHASE 4 + 5
1991- 1992

NEUBAU VOLLZUGSANSTALT HEIMSHEIMS
FREIER MITARBEITER BEI SCHMITT KASIMIR UND PARTNER KARLSRUHE
LEITUNGSPHASE 8 + 9
1988- 1990

WOHNHÄUSER

WOHNHÄUSER IM RAUM
ETTLINGEN

WOHNHAUS WAGNER	1998
WOHNHAUS KÜHN	1999
WOHNHAUS DÜRR	1999
WOHNHAUS LUMPP	2000
WOHNHAUS RALF LUMPP	2001
WOHNHAUS KLAUS	2002
WOHNHAUS BECKER	2003
WOHNHAUS HUCK	2003
WOHNHAUS MEDER- LUMPP	2004
WOHNHAUS GLEICH	2005
WOHNHAUS KLOS	2006
WOHNHAUS KONPRECHT DÜSSELDORF	2006
PAVILON KONPRECHT DÜSSELDORF	2007
WOHNHAUS EIMER	2007

